УТВЕРЖДЕНА
распоряжением Правительства
Нижегородской области
от 26.06.2024 № 577-р
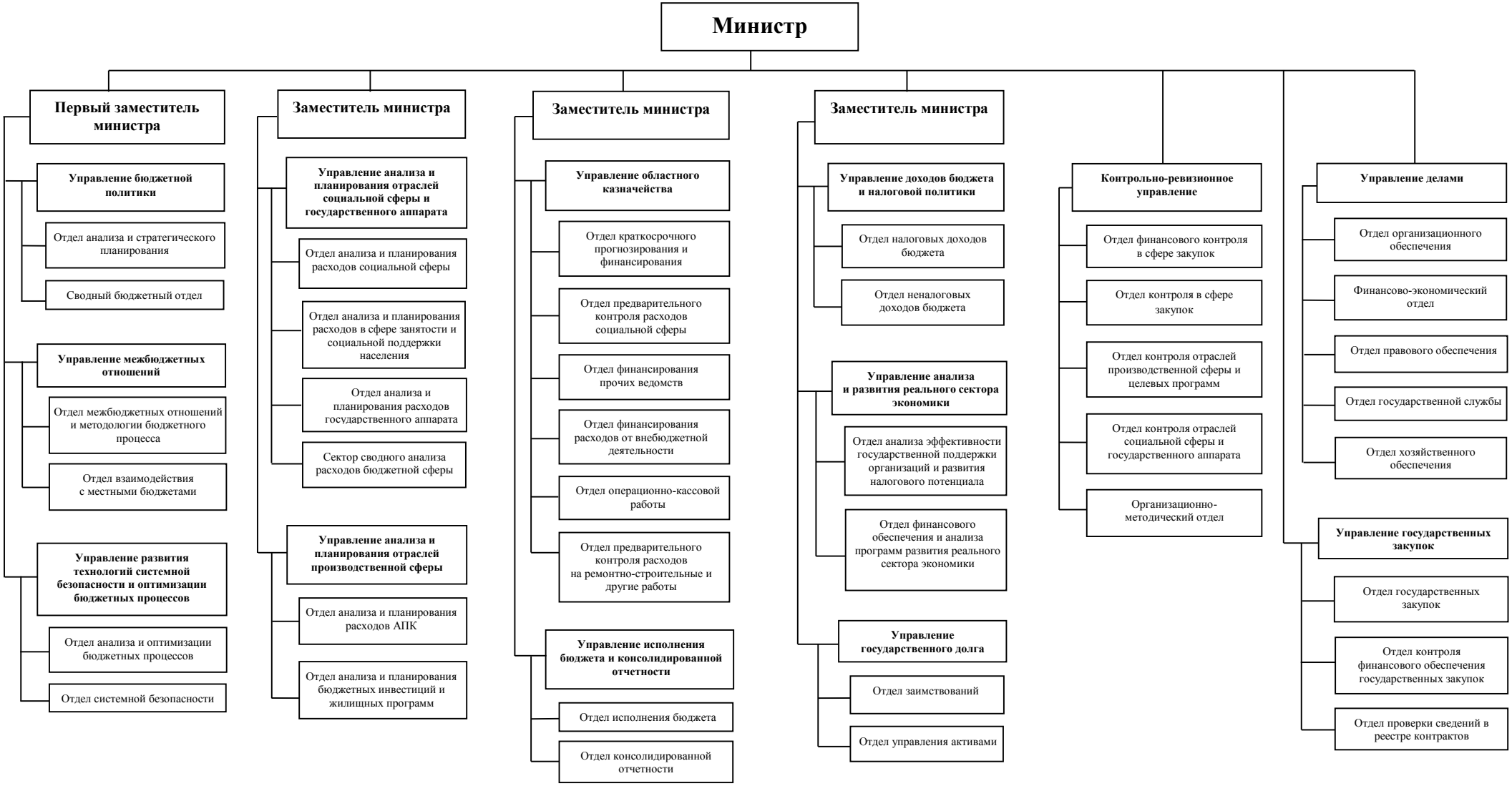
Структура
министерства финансов Нижегородской области